

Auswertung der Grundwassermessstellen für 2019 hinsichtlich Pflanzenschutzmittel – Metazachlor und Dimethachlor Metabolit CGA 369873 bzw. Metazachlor Metabolit M479H16

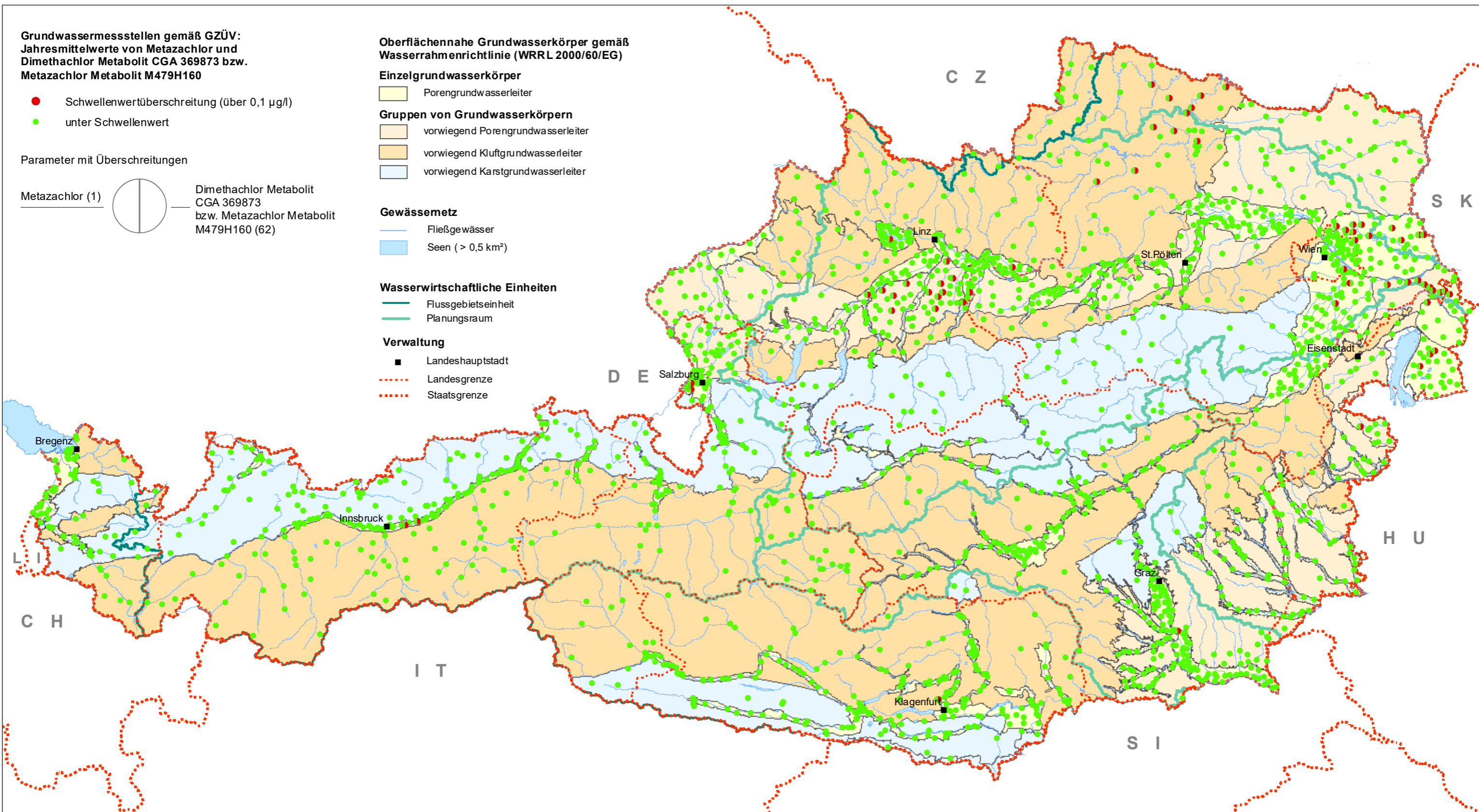

Datenquelle: BMLRT, Ämter der Landesregierungen, BEV  
Auswertung/ Kartographie: Umweltbundesamt GmbH

Herausgeber: Bundesministerium für Landwirtschaft, Regionen und Tourismus (BMLRT), Sektion I - Wasserwirtschaft

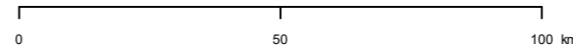

Bundesministerium  
Landwirtschaft, Regionen  
und Tourismus